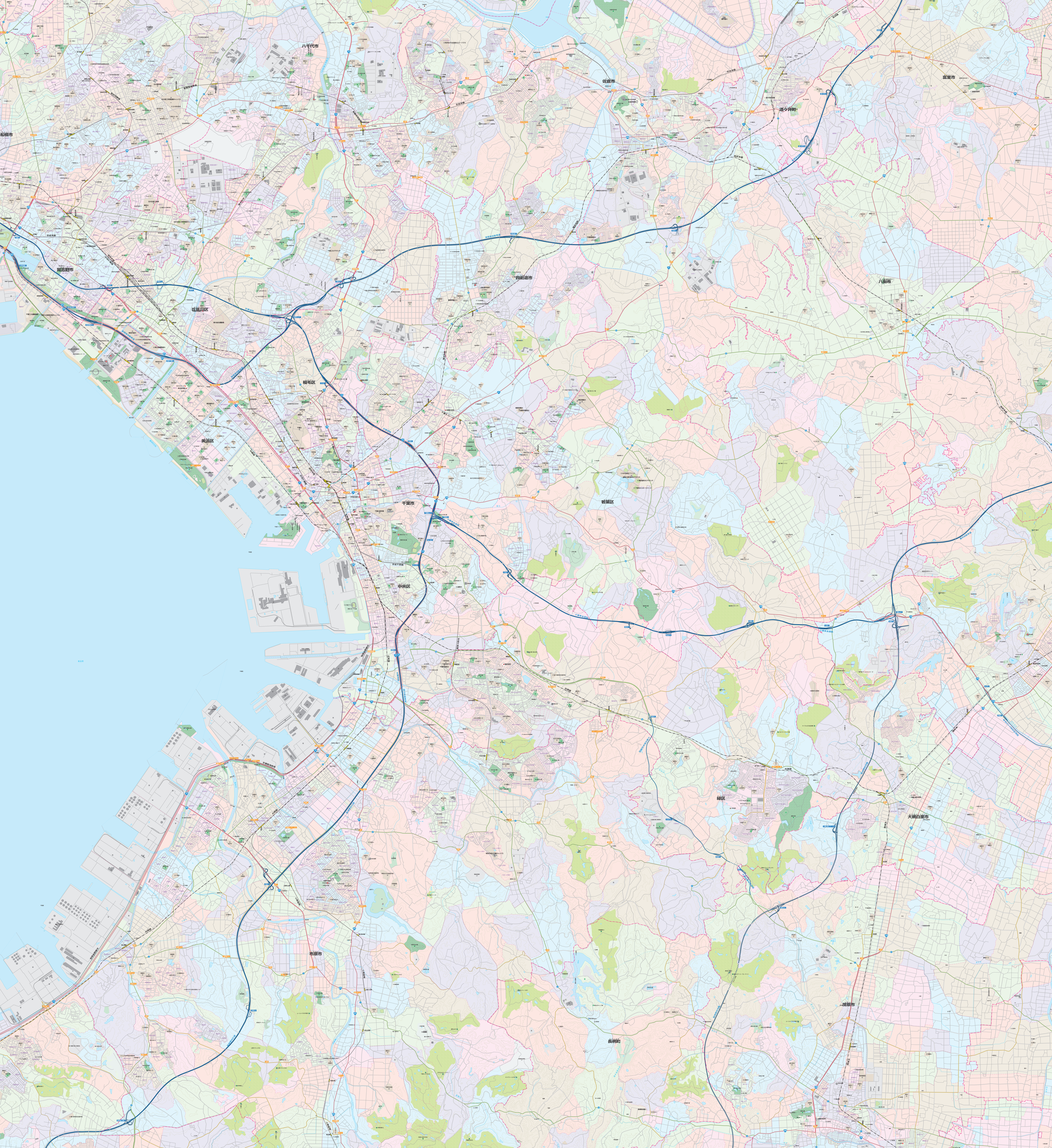
八千代市
佐倉市
酒々井町
富里市
船橋市
習志野市
花見川区
四街道市
八街市
稲毛区
美浜区
千葉市
若葉区
中央区
緑区
大網白里市
市原市
長柄町
茂原市