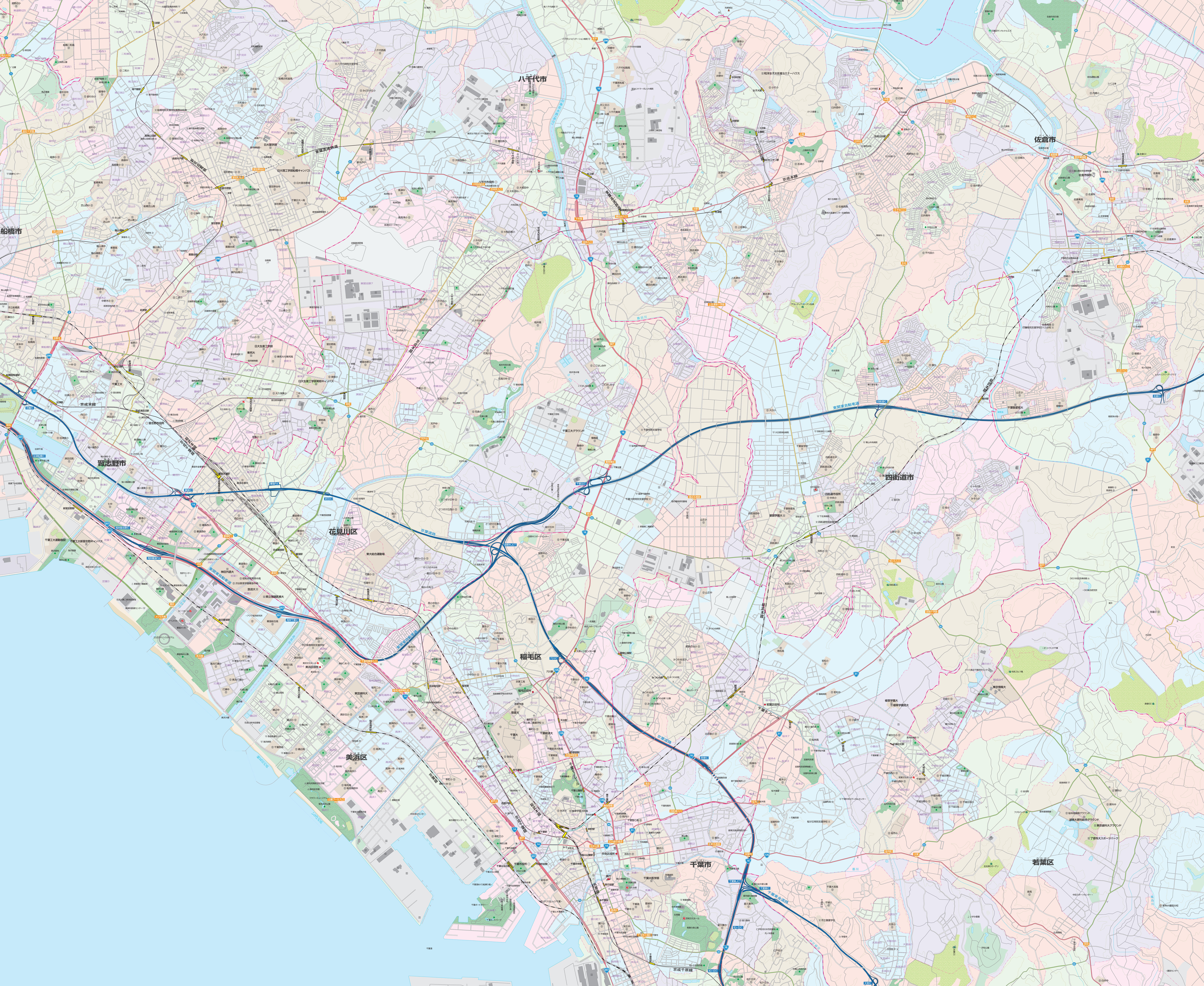
八千代市
佐倉市
船橋市
習志野市
花見川区
四街道市
稲毛区
美浜区
千葉市
若葉区