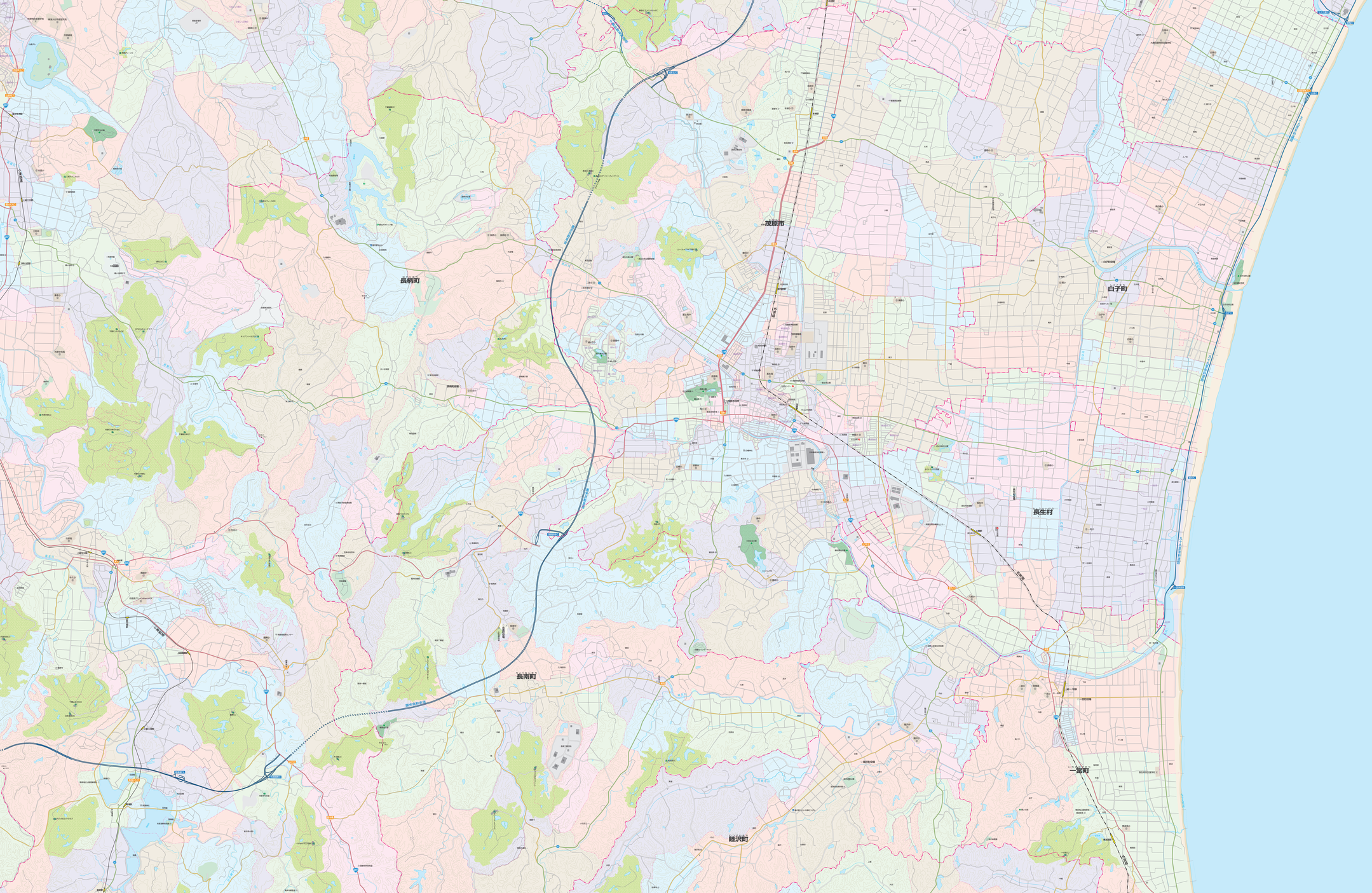
茂原市
長柄町
白子町
長生村
長南町
一宮町
睦沢町