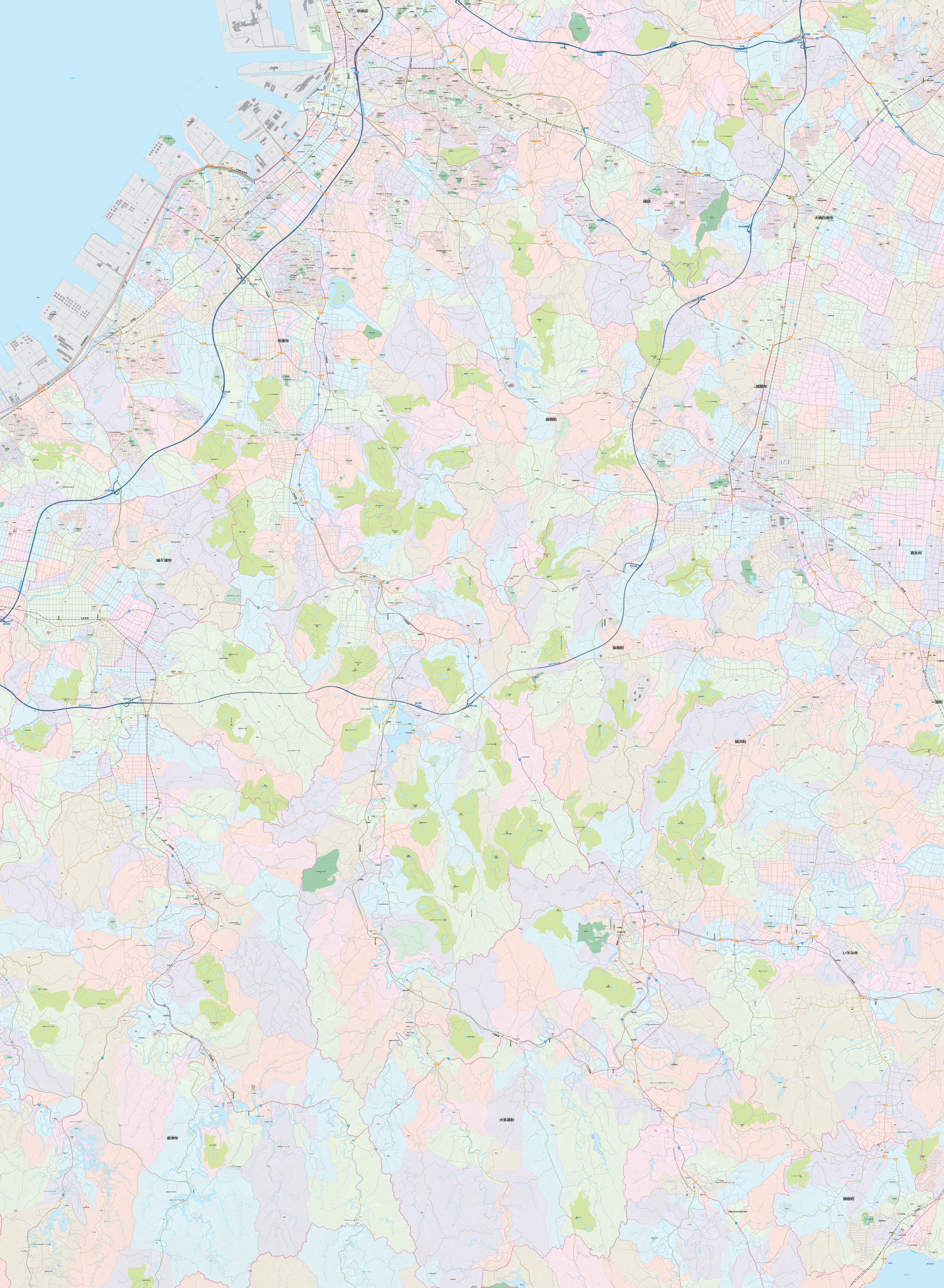
中央区
緑区
大網白里市
市原市
茂原市
長柄町
袖ケ浦市
長生村
長南町
一宮町
睦沢町
いすみ市
大多喜町
君津市
御宿町