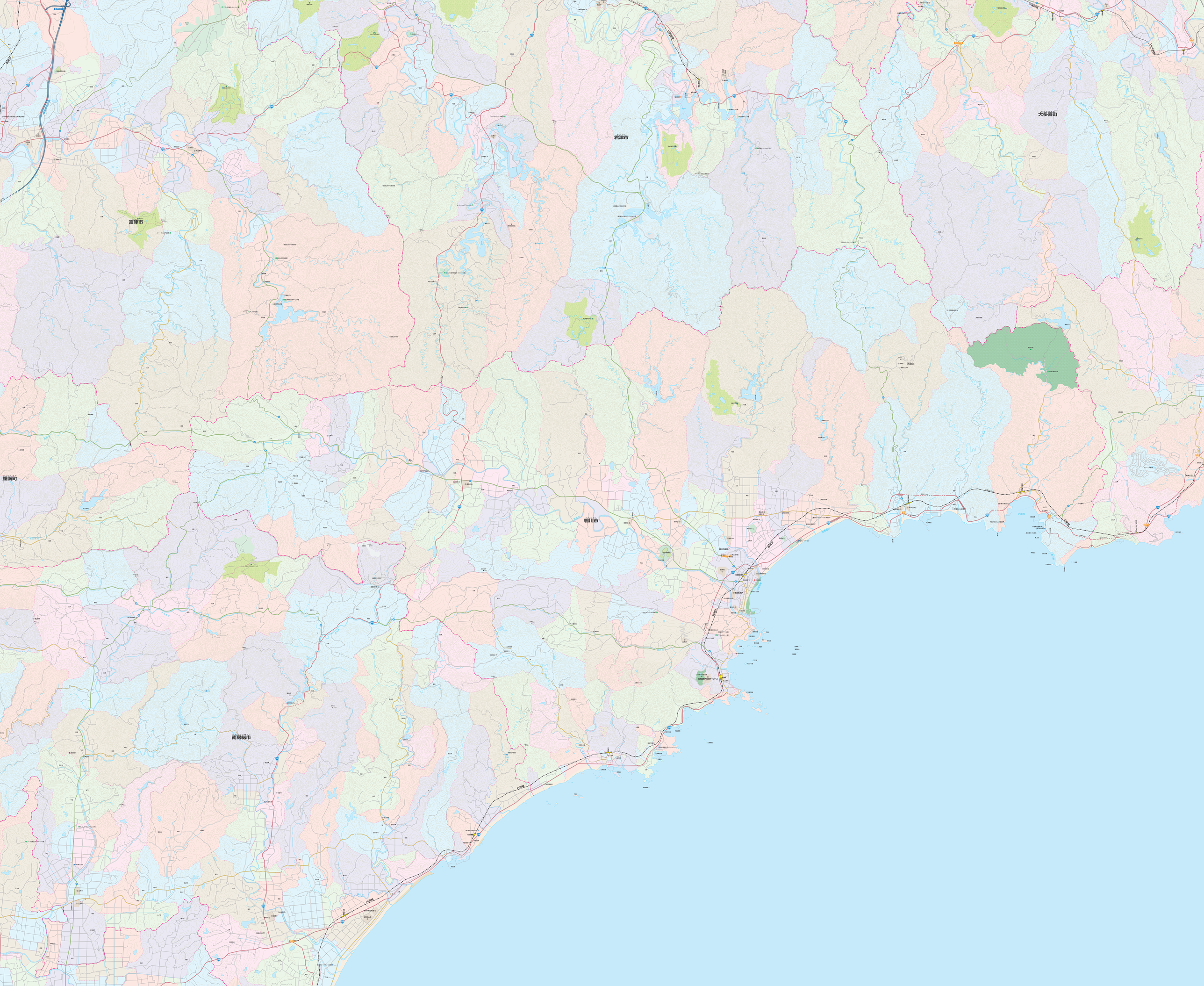
富津市
君津市
大多喜町
鋸南町
鴨川市
南房総市