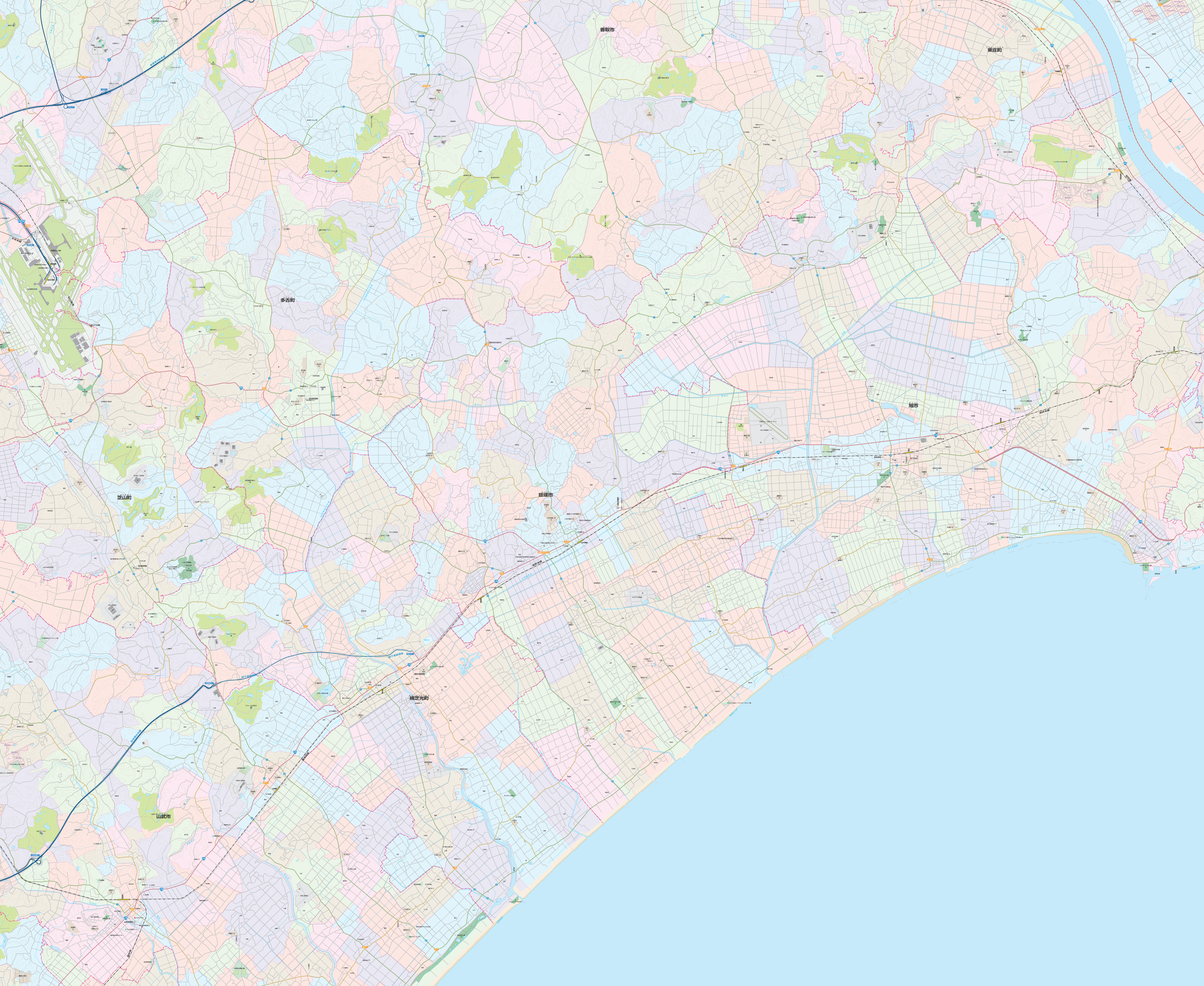
香取市
東庄町
多古町
旭市
芝山町
匝瑳市
横芝光町
山武市