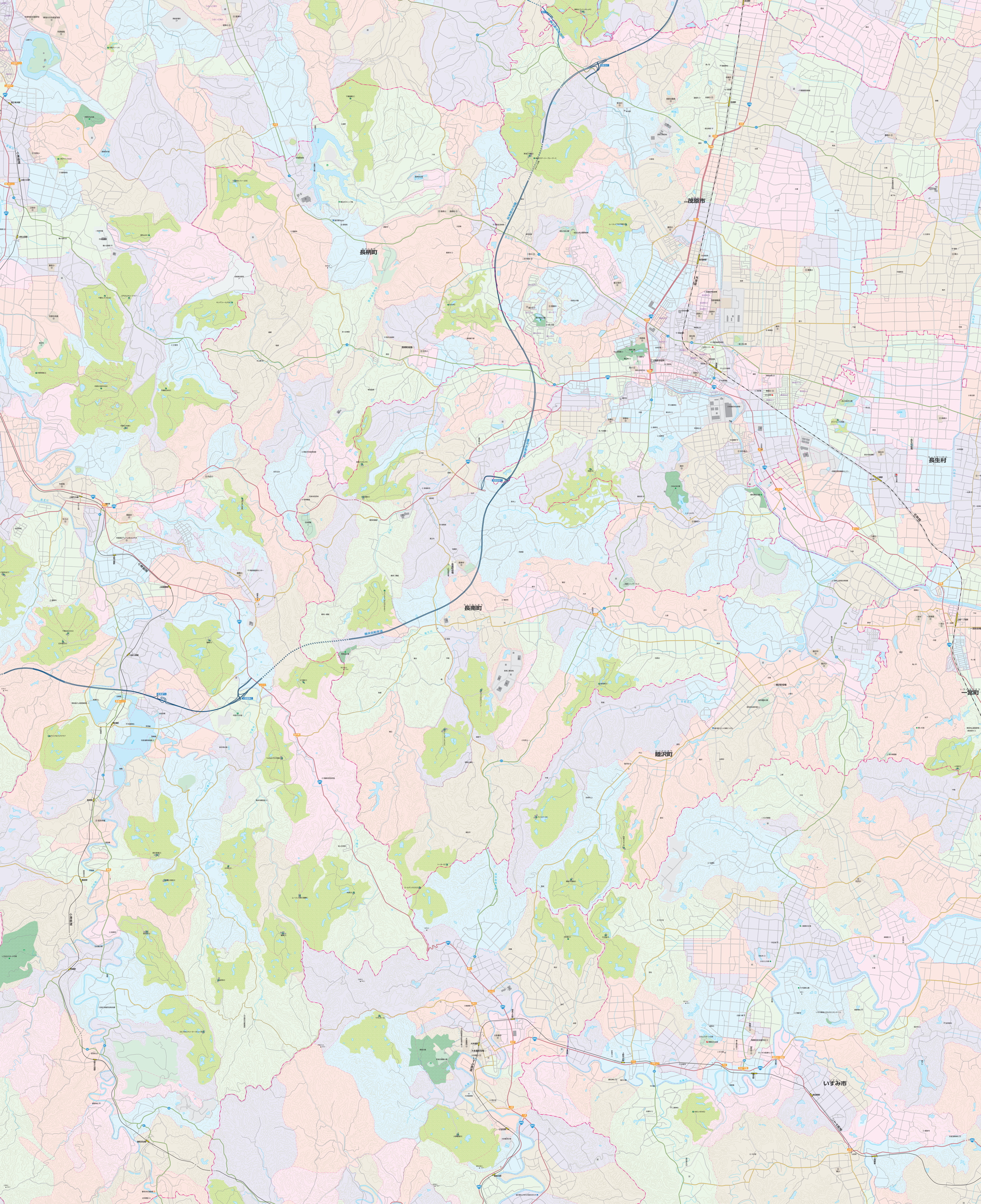

茂原市
長柄町
長生村
長南町
睦沢町
一宮町
いすみ市